



ODIN 動態管理

配送業の効率化を追求

株式会社オンラインコンサルタント

ODINについて

About ODIN realtime delivery system



導入企業数 累計**3000**社

※ITトレンド 配送管理部門 顧客満足度ランキング (2024年3月18日時点)

- ✓ リピート率**99%**
- ✓ **2012年**から開発・販売
- ✓ BtoBの配送会社様に**最適**



配送会社に特化

今いる場所を共有するだけではなく、リアルタイムな位置情報を使って業務をどう効率化するかをフォーカスしています。



ドライバーの操作が少ない

ドライバーさんの負担を最小限に位置情報を取得することが可能。分かりやすいデザインから、高齢の方にもご利用いただいております。



先進の動態管理

電源ONでの自動ONや、スケジュールでの自動ON/OFF機能、遠隔での記録開始機能、行動確認機能など、他社にはない高度な動態管理を提供します。



自動日報

位置情報を利用し、8割自動で日報が作成されます。配送先を登録することで、配送先名が自動で日報に反映されます。項目を自由に追加し、アプリから入力することができます。



導入企業3000社

多くの会社様がODINで効率化・利益アップを達成



次のようなお客様に、
ご利用いただいています。

- 中小の配送会社
- 大手フードチェーン
- 大手ゼネコン
- メンテナンス業等
- 訪問サービス業
- 鉄道会社
- 新聞社

お客様の声

Customer's voice



株式会社ニットク様

ビールサーバーメンテナンス

- 以前使っていたシステムと同じことができるが、費用が40%削減された。
- お客様からの急な依頼があった際、「近いドライバーを探す」機能を使い、すぐに指示が出せた。
- 登録情報の編集が簡単なので、異動にも簡単に対応できた。



すまいるケア様

介護タクシー運用

- ODINを導入してよかったことは、1週間以上先の予定を組め、担当者はODINを見れば予定がわかることですね。キャンセルがあったときに、どの予定かもすぐわかりますし。
- 急ぎの業務があったときに、担当者の誰に空き時間があるかわかるので、即座に予定に組み込むこともできます。

お客様の声

Customer's voice



HMAKYOREX

株式会社ハマキョウレックス様

配送業

- 導入のハードルが低いため、2次請け、3次請けへの導入ができ、管理できるようになった。
- 待機中に寝てしまったドライバーがいて、位置情報やステータスを確認することで気づくことができました。すぐに連絡し、大事にならずに済んだ。
- 報告と、実際の実績を比べて確認できるようになりました。



株式会社トクソーイノベーション様

陸送業

- お客様からの遅延のお問合せに、位置情報を確認することですぐに対応できるようになった。
- 自動日報のおかげで、日報の作成時間が30分から15分に短縮した。
- ドライバーがお互いの位置情報を確認し、一緒に帰ってくるようになり、仲が良くなった。

開発会社について

2012年から動態管理を開発



株式会社オンラインコンサルタントでは、スマートフォンが普及する途上であった、2012年からODINの前身である、「Smart 動態管理」の開発・販売を始めました。当時、動態管理という言葉も一般的ではありませんでした。しかし、その便利さ、効果に注目していただいたお客様が多く、今日まで成長を続けています。

配送会社にフォーカスを続けて得られた知見を、ODINに生かしています。96%という高いリピート率は、お客様がODINに満足していただいていることの現れです。

また、常に業界のトップをけん引するパイオニアであり続ける、という目標を持っています。

2015年には、業務アプリとしては日本初のスマートウォッチに対応しました。乗車中のメッセージをスムーズにやり取りするという新規性を、Yahoo! ニュースなどでとりあげられました。

これからも、業界のパイオニアとして、挑戦を続けてまいります。

動態管理とは？

What is ODIN dynamic management?

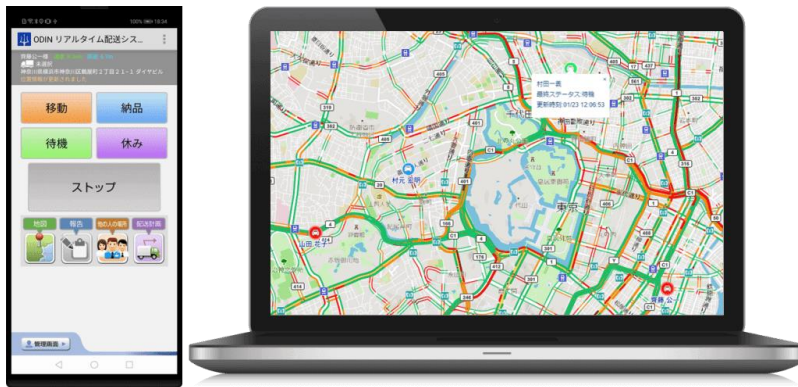

- GPSを追跡し、第三者の位置情報を把握・追跡するシステムです。
- 結果を地図などに表示して、誰が今、どこにいるかを表示するものが一般的です。
- 無料のものから、業務用の高価なものまで価格帯は様々です。
- 機能も、今いる位置情報ができるだけだったり、履歴も把握できるものもあったり、システムにより差があります。
- 装置もスマホを用いるものや、専用の機械を使うものなどがあります。

勤怠管理も行えます

Also includes attendance management

- スマホをワンタップするだけで労働時間 / 位置情報を取得します。
- 取得した時間を元に、拘束時間、残業時間、時間外労働などの労働時間を自動計算します。
- 労働時間は、自動で月間や年間の労働時間にも集計されます。
- 位置情報も合わせて取得するので、ドライバーの不正打刻を防ぐことができます。

2023年の統計 ※起算日：1月1日

※時：分表記です。

CSV 降順に並び替え 表示

※走行距離はスマホの位置情報をもとに算出した距離で、メーター距離は手入力された出庫メーターと帰庫メーターの情報をもとに算出されています

No	名前	走行距離	勤務(拘束)時間	実働時間	休憩時間	残業時間	時間外労働	移動中	移動中	作業中	作業中	待機中	待機中	休憩	休憩	稼働日数
1	齊藤 公一	87,465km	3196:17	2919:59	276:18	1694:59	899:59	2450:04	78,400km	333:36	2,450km	136:18	2,450km	276:18	4,165km	245日
2	伊藤 真弘	81,550km	3027:19	2710:10	317:08	1545:10	846:10	2294:20	73,395km	290:51	2,097km	124:58	2,330km	317:08	3,728km	233日
3	大池 健哉	98,640km	3063:20	2729:40	333:40	1529:40	809:40	2335:16	89,760km	269:44	2,400km	124:40	2,160km	333:40	4,320km	240日
4	大村 富雄	96,585km	2828:33	2581:48	246:45	1406:48	701:48	2225:30	89,065km	240:05	1,880km	116:11	2,115km	246:45	3,525km	235日
5	兼子 和憲	104,400km	2823:20	2587:40	235:40	1387:40	667:40	2248:04	96,240km	228:40	2,400km	110:56	2,160km	235:40	3,600km	240日
6	多田 康志	101,388km	2795:30	2501:38	293:51	1311:38	597:38	2195:36	94,010km	197:08	1,904km	108:53	1,904km	293:51	3,570km	238日
7	田中 康弘	101,122km	2724:40	2400:44	323:56	1235:44	536:44	2120:21	92,501km	180:34	1,864km	99:48	2,097km	323:56	4,660km	233日
8	玉井 真治	98,532km	2593:24	2322:40	270:43	1132:40	418:40	2085:44	90,916km	138:57	1,666km	97:58	2,142km	270:43	3,808km	238日
9	西山 翔	83,760km	2511:48	2252:48	259:00	1052:48	332:48	2048:04	75,360km	107:04	2,160km	97:40	2,160km	259:00	4,080km	240日
10	宮原 賢人	91,680km	2457:24	2170:24	287:00	970:24	250:24	2014:52	83,760km	62:48	1,920km	92:44	1,680km	287:00	4,320km	240日
合計		945,122km	28021:37	25177:34	2844:03	13267:34	6121:34	22017:54	863,407km	2049:30	20,741km	1110:09	21,198km	2844:03	39,776km	2,382日

2024年問題に対応

2024

日報ダッシュボード (2023年・06月)

今年の残りの日数: 16日/今月の残りの日数: 15日



齊藤 公一(904h/960h)

月間拘束時間 ※2024年3月まで(293時間) 2024年4月以降(284時間)			
1	齊藤 公一	344:35	118 121%
2	伊藤 真弘	318:10	109 112%
3	大池 健哉	222:22	76 78%

月間時間外労働時間管理(月80時間:年間960時間を月単位へ) ※2024年4月以降施行			
1	齊藤 公一	111:06	139%
2	伊藤 真弘	69:40	87%
3	大池 健哉	66:40	83%

下記の時間まであとどれくらいかを自動で集計してくれます。

- 年間時間外労働960時間
 - 年間拘束時間3300時間
 - 月間拘束時間284時間
 - 月間時間外労働80時間
 - 月間残業60時間 (割増賃金)
-
- 色やグラフなどで視覚的に分かりやすく管理できます。
 - 拘束時間が多い順など、並び替えも自由自在です。
 - 集計されたデータはCSVで出力可能です。

ODIN 導入のメリット

Merit of Smart location admin



社長



運行管理者



ドライバー



荷主



事務員

コスト削減
利益UP!
人手不足解消!

社長も納得 コスト削減・利益Up

Cost reduction



人手不足、人件費、ガソリン代、労務問題…
悩みはつきない



一気に解決

ODIN
導入で



運行管理者、事務員の効率が上がり残業代が減らせる



効率のよい走行で、より多くの荷主を回れるので売り上げがUpする



限定公開マップの機能など、荷主の満足度があがる仕組みがライバル会社との差別化になり、顧客が増える



作業時間、休憩時間の集計機能で労務問題を未然に防ぐ



取り付け費用が不要で導入コストが安い

本来の運行管理業務
に集中できる！

運行管理者の業務効率Up

Administrator's merit



業務時間内は荷主からの
問い合わせなどの電
話に追われる



ODIN
導入で

パソコンだけで
仕事が終わる



ドライバーがどこにいて、何をしているか
すぐにわかる

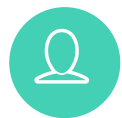

ドライバーがアプリを開始し忘れていて
も遠隔で位置情報の記録を開始する機能
で現在地がわかる



メッセージ機能で複雑な住所情報も地図
で伝えられる 既読機能もアリ

ドライバーの業務効率UP

Driver's merit

よい運転に
集中できる！
意識が高くなる！



面倒な手書きの日報



ODIN
導入で

スマートフォンを
持っているだけ



日報はスマートフォンを持っているだけ
※2017年7月から義務付けされた、荷待ち時間の記録も、ワンタップで記録が可能。



走ったルートと速度、作業内容が記録できるから、運転や業務に正当な評価を得られる



自動ON/OFF機能で全自動化も
プライバシーに配慮



配送先の地図・軒先情報がスマホですぐ
わかり、電話もワンタップでかけられる

荷主さんの満足度向上

Client' s merit

これからも、
うちの荷物は
お宅に頼むよ！



限定公開マップで、荷主もドライバーの位置を把握することができる
(公開する・しないを設定できます。)



現在位置と作業内容がすぐわかるから急な集荷依頼にもすぐ対応してもらえる

延着のイライラ



ODIN
導入で

到着時間が予測できるから
ストレスなく到着を待てる



事務員の業務効率Up

Officer' s merit

残業が減る！
データの参照が
早くなる！



手書きの日報を
Excelに写す作業



ODIN
導入で

データになった日報を手直し
するだけ



日報は自動的に作成



過去の走行データはODINからいつでも
日時を指定して取り出せる
(データは1年間保存します)



同じ時間帯に、どのドライバーがどこを
走っていたかわかるDynamic
Analytics Viewで効率化



ODIN 動態管理

スマートフォンの位置情報を利用し、ドライバーの現在位置情報を追跡します。誰が、いつ、どこで何をしているかがパソコン上でわかるので、業務効率が飛躍的にアップします。

他動態管理とは一線を画す、高機能な配送業務用動態管理アプリです。位置情報の記録の他、下記機能があります。

- ・ 自動日報
- ・ メッセージ機能
- ・ 配送先管理機能
- ・ 車両管理機能
- ・ 自動ON・OFF機能
(iPhoneは自動OFFのみ)
- ・ 行動確認機能

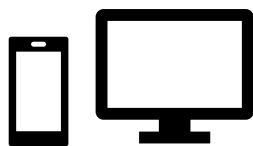

スマホアプリ(Android、iOS両方)
パソコン (ブラウザでの管理画面)

1,500円 (税込み) /月/1アカウント
初期費用無料

シンプルでわかりやすい料金体系

Pricing



料金

初期費用 無料

ドライバー1人あたりの月額 1,500円 (税込)

管理画面利用料 無料



1アカウントから契約可能

お客様の業態に合わせて、1台からご利用が可能です。



契約期間の縛りなし

月単位の契約期間で不要になったらすぐ解約が可能です。

※当月のご利用分はご請求となります。

お客様が安心して導入できるように

For your peace of mind

オーディーン
ODINは安心の

全額返金保証

1年間



どんな理由でも返金いたします

- ✓ 現場の業務に合わなかった
- ✓ 効果が出なかった
- ✓ 事業からの撤退

※代理店、Google Play、AppStoreからの購入、API連携やカスタマイズなど、特別な契約条件がある場合は返金保証の対象外です。2023年12月25日以降で新しくODIN リアルタイム 配送システムへご登録いただいたお客様が対象です。返金のお手続きは電話・メールなどではなく書面で行います。

事例

Application example



有限会社菱高 高畑様

筆記具の組み立てを一部内職の方に依頼してもらっています。その内職の方に筆記具の材料を届けて、できあがったら回収します。その配送の仕事にODIN リアルタイム配送システムを利用しています。

1日に大体20件~30件の配送ですが、少ないときは10件程度です。そういうときに、早く会社に戻ってくるはずだと管理側が思いきや、戻ってこない。計画と実績にズレがあるわけです。そこで、実態を把握したかったんです。

導入の決め手

“動態管理”で検索して出てくる動態管理製品ですね。ナビタイムなど他の製品と比較しました。

ODINのほうが安く、使いやすいそう、わかりやすそう、見た目がよい、配送員が何をしているかのステータスボタンを設定できるなど利便性があるため、ODINの導入を決定しました。

進捗の確認をメインに、記録の保存としても活用

主に使っているのは配送の進捗確認ですね。細かく移動の記録を見たい場合は、細かく見る画面もあるので、そちらで確認しています。記録の保存として、移動の記録はダウンロードして保存しています。

導入してからのメリット

実際、モラルのない配達スタッフもいましたが、ODINで実態が明らかになると辞めていきました。真面目なスタッフには、自分の仕事を真面目にやっている証明になりました。

結果、配送が少ない日は、早く帰ってきて別の仕事をしてもらえるようになりました。それで業務効率が目に見えて上がりました。ドライバーからの反発も特ありませんでした。

ODINの良い所

悪いところが特にはないです。全部がよいです。やりたいと思っています。

カスタマイズ事例

Customize sample



浦安市消防本部で消防団車両用に、**ODIN**が採用されました。

ODINでは、消防団車両の現在の火災で出動している位置がわかるだけでなく、次のような機能をカスタマイズで導入いたしました。

地図情報

消火栓、防火水槽の位置を地図上に表示し、管理についても、水利の位置データを消防本部さんでも管理が可能な仕様です。

通知（出場指令）

通知については、消防本部の管理者から、消防団車両積載タブレットのアプリへ出場指令として、火災発生現場を通知し、現在地から火災発生現場への最短ルートを表示、および火災現場に近づくにつれ、地図が自動でズームする仕様です。

また、火災発生現場を選択すると自動で管轄分団を選択し、通知する分団を自動的に割り振ります。

日報

日報のカスタマイズでは、活動が終わり消防団詰所に帰ってくると、自動的に日報が作成されます。

動態管理

消防本部の管理者は、火災発生現場に消防団車両が正しく向かっているかを5秒毎に自動で更新されるマップ上に表示されるアイコンにて、リアルタイムで確認し管理できます。

デザイン

出場する消防団員になるべく業務に支障がないようできるだけ簡単に、かつ、わかりやすくという事を心掛けたシンプルなデザインにしました。また、消防本部さんには、見やすく操作しやすい大型のタブレットで導入していただきました。

無料お試し14日間

全ての機能が、製品版と同じものを無料で利用して頂けます。
14日間、じっくりお試しください。

①アプリから

アプリストアから今すぐダウンロードしてお試しできます。



②WEBサイトから

下記のサイトからお申込みで、今すぐお試しできます。

https://doutaikanri.com/is_in_service/index.php?action=putin

セキュリティ

Security



高度なセキュリティで情報を守る

- SSL通信で、堅牢なセキュリティを実現
 - Amazon Web Service(AWS)のマネージドなSSL/TLS証明書を利用
 - 堅牢なだけでなく、期限切れなど管理上の懸念も対策
- ウェブアプリケーションファイアウォール(WAF)による保護
 - セキュリティ侵害やリソースの過剰消費などからサービスを保護
- Webサーバそれぞれを仮想ファイアウォールによって保護
 - サーバの内外への不正な通信・攻撃を防止
- AWS Shield Standardによる保護
 - 分散サービス妨害 (DDoS) 攻撃からサービスを保護



安心の運用

- 専用の監視システムにより24時間365日体制でサーバーを監視
- 拡張性があり耐障害性の高いサーバー構成
- 障害発生時にも自動で復旧し、高い可用性を維持
- 耐障害性の高いAmazon Auroraをデータベースに採用し、障害発生時にもデータの保全と迅速な復旧を実現

2021年のシステム稼働率100%

導入前によくあるご不安点

FAQ

スマートフォンの通信
料金が低いのが不安

A 今は格安SIMが豊富にあります。場合によっては現在ドライバーが利用している古い携帯電話（ガラケー、フィーチャーフォン）よりも月額の利用料が安くなります。弊社でおすすめしている格安SIMはOCNで、月額980円(税込み1,078円)です。

スマートフォンの契約
方法がよくわからない

A スマートフォン本体のレンタルや購入ができる会社をご紹介できますので、お気軽にご相談ください。

高齢のドライバーもいるが
スマートフォンを操作でき
るだろうか？

A ODINのアプリはボタンを押すだけの簡単操作で記録を取ることができます。また、Androidのみの機能ですがスマートフォンの電源をONにただけで記録を開始できる機能や、曜日と時間を指定して自動で記録をON/OFFできる機能、管理画面から遠隔で記録を開始できる機能があります。

サポート

Support



営業時間

平日10:00～19:00

担当者が直接お答えします。

導入に関する疑問点、ご不安点などありましたら、お気軽にご相談ください。

TEL : 045-306-9506

✉ : admin@doutaikanri.com

WEB : <https://doutaikanri.com/>